

BORSA İSTANBUL

BİST 100 endeksi günün %0,88 düşüşle 10.991,57 puandan tamamladı. BİST 100 endeksi gün içinde en düşük 10.991,57 en yüksek ise 11.121,33 seviyesinden işlem gördü. Toplam işlem hacmi ise 147,7 milyar TL düzeyinde gerçekleşti. En fazla işlem gören sektör endeksi 59,0 milyar TL ile BİST SINAİ endeksi olurken, en fazla değer kazanan sektör endeksi %2,56 ile BİST İNŞAAT endeksi oldu. En fazla değer kaybeden sektör endeksi ise -%3,56 ile BİST SPOR endeksi oldu. XU100 endeksi içerisinde işlem gören 41 hissenin fiyatı yükselirken, 58 hissenin fiyatı düşmüştür. 1 hissenin ise fiyatı değişmemiştir. Borsa İstanbul'un toplam işlem hacmi bir önceki işlem gününe göre %1,51 düşüşle (-2,3 milyar TL) 147,7 milyar TL oldu. 5 günlük ortalama işlem hacmi 149,7 milyar TL düzeyinde gerçekleşirken son gün işlem hacmi ortalamaya göre %1,29 düşüş kaydetmiştir.

PİYASA GÜNDEMİ

Alphabet'in ve Tesla'nın açıkladığı çeyrek dönem bilançolarının etkileyici bulunmaması sonrasında yatırımcıların "Muhteşem Yedili" olarak tanımlanan büyük teknoloji şirketlerinin değerlenmelerini daha fazla sorgulamaya başladığı görüldü ve dün A.B.D. hisse senetlerinde sert satışlar yaşandı. Teknoloji ağırlıklı Nasdaq günü %3.64 (2022'den bu yana en sert düşüş), S&P de %2.31 kayıpla kapattı. Daha küçük ve orta şirketleri içeren Russell 2000 endeksindeki düşüş ise yaklaşık %2.1 ile daha az oldu. Bu sabah Asya borsaları da satıcı. Dün %0.88 gerileyen BİST100 endeksinde, iki haftalık dönemin Fibonacci %38.2 düzeltme seviyesinin bulunduğu 10916 ilk destek olarak takip edilebilir. Bollinger orta bandın olduğu 10866 ve 10709 seviyeleri diğer destekler olarak öne çıkıyor. EMA5 seviyesinin olduğu 11073 direncinin aşılması halinde 11186 ve 18 Temmuz'da görülen zirve seviyesi olan 11252 dirençleri önemli olacak. Çin Merkez Bankası bazı finans kuruluşlarına verdiği 200 milyar Yuan büyüklüğündeki bir yıllık orta vadeli borç verme imkanı (MLF) faizini 20 baz puan düşürerek %2.40 seviyesine indirdi. Yen, BOJ'un gelecek haftaki para politikası toplantısı öncesinde Yen cinsinden carry trade işlemlerinin kapatılmaya başlamasının da etkisiyle değer kazandı. Bugün A.B.D.'de 2. çeyrek GSYH büyüme ve kişisel harcamalar, haftalık işsizlik maası başvuruları, Haziran ayı dayanıklı mal siparişleri; Almanya'da da Temmuz ayı Ifo İş Dünyası Anketi yayımlanacak. G20 Maliye Bakanları ve MB Başkanları toplantılarına Şimşek ve Karahan katılacak.

DÖVİZ PİYASASI

	Son	Gün %	Haf.%	Ay %
USDTRY	32,8279	-0,09	-0,76	-0,28
EURTRY	35,5843	-0,19	-1,76	0,58
GBPTRY	42,4105	-0,12	-1,55	1,44
EURUSD	1,0840	-0,13	-0,91	0,97
GBPUSD	1,2910	0,02	-0,77	1,77

DÖVİZ SEPETLERİ

	Son	Gün %	Haf. %	Ay %
Döviz Sepeti	34,3743	-0,27	-0,56	1,18
Dolar Endeksi (DXY)	104,3860	-0,12	0,67	-1,06

TAHVİL PİYASASI

Tahvil Faizleri	Son	Ö.Gün	Ö.Haf.	Ö.Ay
TL Referans Faiz	51,0%	51,1%	47,9%	50,3%
Türkiye 2 Yıllık	39,0%	38,2%	37,9%	38,5%
Türkiye 10 Yıllık	23,9%	26,7%	23,9%	26,8%
Almanya 10 Yıllık	2,4%	2,4%	2,4%	2,4%
ABD 2 Yıllık	4,4%	4,5%	4,4%	4,8%
ABD 10 Yıllık	4,3%	4,3%	4,2%	4,3%
ABD10y 2y Farkı	-14,3bp	-24,7bp	-28,4bp	-43,4bp

EMTİA PİYASASI

Emtia	Son	Gün %	Haf. %	Ay %
Altın Ons	2.397,4	-0,51	-2,50	2,70
Gümüş Ons	28,9	-1,15	-4,64	-2,30
Brent	80,7	0,01	-4,35	-5,37
Gram Altın	2.587,7	0,14	-2,61	3,83

BORSA İSTANBUL ENDEKSLERİ

Performans	Kapanış	İşlem Hacmi	Gün %	Haf. %	Ay %	Yb %
BİST-100	10.992	101.013.442.371	-0,9	-1,3	2,1	47,1
BİST-30	11.949	67.050.745.290	-0,9	-1,2	1,7	49,0
BİST Sanayi	14.872	59.043.467.651	-0,4	0,3	2,8	29,0
BİST Banka	15.371	14.853.355.831	-1,6	-4,2	-2,1	76,3
BİST Tüm	12.508	147.742.405.508	-0,7	-0,7	2,6	45,8
Son ve Önceki Dönem		Son	Ö. Haf	Ö. Ay	Yılbaşı	Ö. Yıl
Yab.Takas Oranları (%)		38,20	38,44	38,23	37,95	29,24

BİST 100 ENDEKSİ

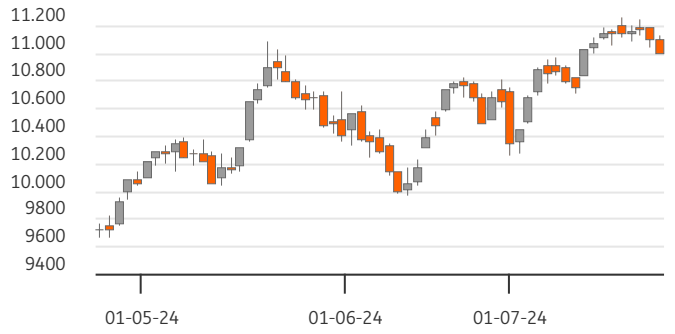

BİST-100 EN ÇOK DÜŞENLER

	Değ.%	Kapanış	Hacim		Hacim	Kapanış	Değ.%
MAVI	-5,04	115,00	713,8	SASA	3.060	46,46	1,66
AKSA	-4,89	11,77	279,2	KOZAL	2.819	23,28	2,83
CWENE	-4,57	240,00	1.318,9	BIMAS	2.548	624,50	1,54
BINHO	-4,36	432,75	360,8	ENKAI	2.441	45,52	4,36
TOASO	-3,56	291,50	1.662,1	ASTOR	2.195	96,00	0,63

BİST-100 PARA GİRİŞİ

BİST-100 EN ÇOK YÜKSELENLER

	Değ. %	Kapanış	Hacim		Hacim	Kapanış	Değ. %
GUBRF	9,99	168,50	1.279,0	THYAO	6.924	305,00	-0,33
EGEEN	4,75	13.900,00	500,6	EREGL	6.569	57,65	-1,20
TKFEN	4,59	58,15	414,4	ISCTR	4.626	16,07	-0,80
ENKAI	4,36	45,52	2.441,0	TUPRS	3.804	163,00	-0,91
TABGD	3,61	203,60	289,4	AGROT	3.723	21,28	-2,83

BİST-100 HACMİ EN YÜKSEKLER

BİST-100	2022/12	2023/12	2024/06	3 Yıl Ort	Cari
F/K Oranı	6,07	9,51	9,49	8,4%	11,71
PD/DD Oranı	1,55	1,35	1,87	1,6%	2,27
Net Kar Marjı	10,3%	12,3%	12,6%	11,7%	28,3
Aktif Karlılığı	6,1%	4,7%	5,0%	5,3%	10,6
Özsermaye Karlılığı	32,7%	22,8%	27,1%	27,5%	31,5

Endeks ve Döviz Sözleşmeleri	Gün %	Açık Pozis. (AP)	AP Değ.
F_XU0300824	-0,96	376.342	6.945
F_XAUUSD0824	1,03	73.430	2.561
F_USDTRY0724	-0,12	812.499	16.206
F_EURUSD0724	0,03	17.747	-5.179
F_EURTRY0724	-0,06	2.462	112

Ülke	Endeks	Kapanış	Gün %	Haf.%	Ay %
ABD	S&P 500	5.427	-2,3%	-2,9%	-0,4%
	DOW 30	39.854	-1,2%	-3,3%	1,1%
	NASDAQ	17.342	-3,6%	-3,6%	-0,9%
Fransa	CAC40	7.514	-1,1%	-0,8%	-2,5%
Almanya	DAX	18.387	-0,9%	-0,3%	0,3%
İngiltere	FTSE	8.154	-0,2%	-0,4%	-1,5%
Japonya	NIKKEI 225	39.155	-1,1%	-4,7%	0,9%



BİST ENDEKSLERİ DESTEK DİRENÇ - HAREKETLİ ORTALAMA - PERFORMANS TABLOSU

Endeks	Kapanış	Destekler		Pivot	Dirençler		Hareketli Ortalamalar			Performans			
		Destek 2	Destek 1		Direnç 1	Direnç 2	5 HO	20 HO	50 HO	Gün. %	Haf. %	Aylık %	Yıllık %
XU100	10.991,57	10.905,06	10.948,32	11.034,82	11.078,08	11.164,58	11.109,90	10.866,38	10.626,49	-0,9%	-1,3%	2,1%	64,2%
XU050	9.703,67	9.626,30	9.664,98	9.742,36	9.781,04	9.858,42	9.813,80	9.597,88	9.396,06	-0,9%	-1,3%	1,7%	62,6%
XU030	11.949,45	11.851,94	11.900,69	11.998,21	12.046,96	12.144,48	12.094,24	11.829,92	11.585,74	-0,9%	-1,2%	1,7%	65,1%
XUSIN	14.871,57	14.766,36	14.818,97	14.907,99	14.960,60	15.049,62	14.874,75	14.553,40	14.487,99	-0,4%	0,3%	2,8%	39,6%
XUMAL	12.440,39	12.343,85	12.392,12	12.488,66	12.536,93	12.633,47	12.650,10	12.375,11	12.096,99	-1,2%	-2,5%	2,1%	98,8%
XBANK	15.370,96	15.189,42	15.280,19	15.456,61	15.547,38	15.723,80	15.815,72	15.542,03	15.033,88	-1,6%	-4,2%	-2,1%	167,1%

BİST 30 HİSSELERİ DESTEK DİRENÇ - HAREKETLİ ORTALAMA - PERFORMANS TABLOSU

Hisse	Kapanış	Destekler		Pivot	Dirençler		Hareketli Ortalamalar			Performans			
		Destek 2	Destek 1		Direnç 1	Direnç 2	5 HO	20 HO	50 HO	Gün. %	Haf. %	Aylık %	Yıllık %
AKBNK	67,50	66,30	66,90	68,10	68,70	69,90	68,61	66,48	64,54	-2,6%	-0,5%	0,5%	184,0%
ALARK	105,40	101,33	103,37	104,83	106,87	108,33	103,24	104,81	111,24	1,7%	1,5%	2,8%	15,9%
ASELS	62,80	61,53	62,17	63,28	63,92	65,03	63,30	61,74	60,81	-2,3%	-1,1%	1,7%	79,0%
ASTOR	96,00	92,70	94,35	96,50	98,15	100,30	95,39	93,47	97,68	0,6%	2,5%	-4,6%	-10,0%
BIMAS	624,50	612,17	618,33	624,67	630,83	637,17	615,90	572,99	525,07	1,5%	4,8%	11,8%	219,1%
BRSAN	457,00	446,17	451,58	459,67	465,08	473,17	451,65	443,51	483,03	-0,7%	2,0%	-5,8%	67,4%
DOAS	253,00	249,33	251,17	254,33	256,17	259,33	260,75	263,93	277,80	-1,9%	-5,2%	-8,3%	24,9%
EKGYO	11,84	11,29	11,56	11,79	12,06	12,29	11,90	10,91	9,78	2,1%	3,0%	26,0%	43,2%
ENKAI	45,52	41,87	43,69	45,35	47,17	48,83	43,98	41,97	40,81	4,4%	5,4%	7,6%	49,2%
EREGL	57,65	56,72	57,18	58,02	58,48	59,32	57,77	55,17	51,28	-1,2%	1,7%	8,2%	53,7%
FROTO	1.010,00	988,00	999,00	1.021,00	1.032,00	1.054,00	1.043,60	1.080,45	1.098,64	-2,9%	-4,1%	-7,1%	20,6%
GARAN	126,80	120,40	123,60	125,90	129,10	131,40	128,48	123,43	109,80	1,0%	-4,3%	11,1%	265,2%
GUBRF	168,50	147,57	158,03	163,27	173,73	178,97	160,58	148,99	151,32	10,0%	0,3%	18,2%	-44,4%
HEKTS	13,39	12,89	13,14	13,43	13,68	13,97	13,29	12,61	13,80	0,8%	1,5%	0,1%	-55,7%
ISCTR	16,07	15,70	15,89	16,08	16,27	16,46	16,80	16,45	15,91	-0,8%	-7,8%	-4,1%	196,6%
KCHOL	224,50	221,10	222,80	226,20	227,90	231,30	226,86	226,79	231,49	-2,4%	-1,4%	0,6%	98,4%
KONTR	49,94	48,43	49,19	50,69	51,45	52,95	52,60	51,84	58,30	-3,4%	-3,8%	-10,8%	-27,7%
KOZAL	23,28	21,83	22,55	23,15	23,87	24,47	23,02	21,99	21,70	2,8%	1,0%	4,5%	-11,1%
KRDMD	30,68	29,97	30,33	30,87	31,23	31,77	31,45	31,40	30,11	-0,7%	-6,7%	-1,1%	34,8%
OYAKC	76,05	74,95	75,50	76,60	77,15	78,25	76,57	70,81	65,26	0,0%	0,7%	20,9%	40,3%
PETKM	24,80	24,21	24,51	24,79	25,09	25,37	24,74	23,17	21,93	0,3%	1,3%	14,2%	53,5%
PGSUS	234,50	227,83	231,17	235,83	239,17	243,83	241,62	237,42	223,30	-0,6%	-8,1%	-1,0%	51,3%
SAHOL	107,10	105,03	106,07	108,03	109,07	111,03	107,88	102,26	99,49	-2,4%	0,0%	15,1%	111,7%
SASA	46,46	44,63	45,55	46,31	47,23	47,99	45,48	44,06	45,35	1,7%	6,6%	-2,6%	-23,5%
SISE	48,68	48,16	48,42	48,84	49,10	49,52	49,34	49,68	50,19	-0,4%	-3,9%	0,1%	3,0%
TCELL	107,40	105,00	106,20	108,60	109,80	112,20	110,80	106,97	99,18	-3,5%	-1,8%	7,4%	139,5%
THYAO	305,00	301,50	303,25	305,50	307,25	309,50	310,55	306,98	309,56	-0,3%	-1,4%	-1,7%	37,5%
TOASO	291,50	282,67	287,08	295,67	300,08	308,67	299,15	320,25	309,82	-3,6%	-2,5%	-14,1%	20,5%
TUPRS	163,00	161,27	162,13	163,87	164,73	166,47	164,38	167,19	173,57	-0,9%	-2,0%	-5,0%	97,7%
YKBNK	30,40	29,97	30,19	30,61	30,83	31,25	31,57	32,46	33,03	-2,2%	-5,4%	-11,2%	148,2%





BİST 30 HİSSELERİ TEMEL VERİLER

Hisse	Çarpanlar		Piy.Değ.(Mn USD)		Karlılık				Büyüme			Borç.	YP
	F/K	PD/DD	Cari	Son Bilanço Dönemi	Aktif Karlılık	Özser. Karlılık	FAVÖK Marjı	Net Kar Marjı	Net Satış Çeyrek	FAVÖK Çeyrek	Net Kar Çeyrek	Net Borç /FAVÖK	Net Poz. (Mn USD)
AKBNK	5,09	1,65	10.675	7.541	0,8%	7,2%	-	40,5%	13,6%	-	-12,2%	-	712
ALARK	9,95	0,99	1.394	1.761	-2,6%	-4,1%	-13,3%	-77,6%	-26,0%	-	-	-	13
ASELS	29,65	2,81	8.709	7.930	1,2%	2,0%	22,4%	9,3%	-63,5%	-61,7%	-	1,22	651
ASTOR	18,98	6,53	2.914	2.968	3,8%	5,8%	28,0%	9,9%	-27,7%	-43,4%	-63,2%	-0,54	51
BIMAS	20,89	4,55	11.533	6.795	2,9%	7,1%	4,3%	3,7%	-28,3%	-	-47,5%	1,16	-2
BR SAN	20,75	2,34	1.970	2.766	0,8%	1,8%	6,9%	2,2%	-0,5%	28,2%	-63,6%	1,12	-65
DOAS	3,29	1,07	1.693	2.148	5,3%	9,1%	13,0%	8,7%	-48,8%	-42,1%	-32,3%	-0,12	-4
EKGYO	-	0,67	1.368	1.174	0,3%	0,6%	16,4%	12,2%	-86,9%	-84,8%	-	-0,19	-
ENKAI	15,30	1,15	8.306	6.472	2,0%	2,6%	16,3%	25,7%	-13,3%	-34,3%	-32,4%	-6,47	518
EREGL	21,14	0,97	6.137	4.592	2,1%	3,4%	15,1%	11,3%	6,1%	46,5%	-29,1%	2,51	-20
FROTO	7,11	3,94	10.779	12.314	4,7%	16,0%	8,1%	7,2%	-33,2%	-38,1%	-62,6%	1,54	-1.493
GARAN	5,67	2,09	16.197	8.918	1,3%	10,4%	-	58,1%	-4,4%	-	-25,0%	-	805
GUBRF	-	3,89	1.712	1.647	-2,2%	-6,7%	5,4%	-6,0%	-25,1%	-66,8%	-	2,84	-159
HEKTS	-	4,16	1.030	1.321	-1,4%	-4,6%	-5,6%	-20,9%	-34,1%	-	-	-	24
ISCTR	5,47	1,46	12.218	8.827	0,7%	6,0%	-	39,7%	7,2%	-	-30,5%	-	-296
KCHOL	9,05	1,24	17.314	15.659	0,1%	0,4%	8,2%	0,3%	-37,3%	-56,8%	-	1,56	692
KONTR	54,28	9,25	987	1.454	3,9%	15,2%	13,1%	36,6%	-53,4%	-63,4%	-	9,03	-
KOZAL	127,14	3,22	2.267	2.313	-0,9%	-1,0%	27,0%	-6,2%	-2,5%	-14,9%	-	-3,31	-20
KRDMD	14,02	0,83	728	561	-1,7%	-3,1%	11,7%	-6,8%	-49,8%	-	-	-0,70	-420
OYAKC	11,13	3,01	2.883	2.338	3,1%	4,1%	23,0%	9,9%	-46,2%	-51,8%	-69,4%	-0,64	-5
PETKM	5,43	1,10	1.912	1.558	1,1%	2,3%	0,0%	5,3%	-39,6%	-	-81,4%	-	-1.050
PGSUS	6,51	2,12	3.566	2.578	-2,1%	-9,6%	6,8%	-20,1%	-6,3%	-67,3%	-	4,18	-703
SAHOL	18,12	0,90	6.841	5.515	-0,3%	-3,1%	11,9%	-3,1%	-27,5%	-42,0%	-	0,41	1.140
SASA	10,35	2,90	7.644	7.057	8,7%	20,1%	20,4%	100,5%	-46,2%	-34,1%	-20,8%	7,23	-2.444
SISE	10,54	0,95	4.535	4.391	1,0%	2,0%	7,7%	5,8%	-29,0%	32,3%	-37,4%	3,41	485
TCELL	15,29	1,65	7.186	4.617	1,3%	3,0%	46,4%	8,9%	-26,8%	-27,6%	140,0%	0,79	0
THYAO	2,54	0,82	12.801	12.737	0,8%	2,0%	10,5%	4,7%	1,1%	-29,8%	-92,6%	2,09	-8.582
TOASO	9,62	4,08	4.433	4.293	4,1%	12,0%	13,3%	8,3%	-42,8%	-41,4%	7,2%	-0,61	150
TUPRS	6,15	1,38	9.552	10.572	0,1%	0,2%	5,7%	0,2%	-45,6%	-76,2%	-98,3%	-0,61	-16
YKBNK	3,91	1,42	7.810	7.159	0,6%	6,6%	-	27,0%	3,9%	-	-46,6%	-	214

TEMETTÜ TAKVİMİ

Kod	Piyasa Değeri (Bin TL)	Net Kar (Bin TL)	Brüt Tem. Tutarı (Bin TL)	Tem. Dağ. Oranı	Hisse Başına Brüt Tutar	Hisse Başına Net Tutar	Tem. Verimi	Tem. Dağıtım Tarihi	Tem. Ödeme Kalan Gün	Tem. Ödeme Bilgisi
AHGZ	33.852.000,00	1.116.588,34	50.000	1,61%	0,02	0,02	0,15%	24.07.2024	0	24.07.2024
TEZOL	8.052.000,00	38.049,37	35.000	133,50%	0,08	0,07	0,43%	24.07.2024	0	24.07.2024
YAPRK	6.365.150,00	-21.580,99	31.240	22,92%	2,20	1,98	0,49%	24.07.2024	0	24.07.2024
ENERY	27.796.500,00	1.377.908,61	50.000	2,26%	0,34	0,31	0,18%	25.07.2024	1	25.07.2024
VESBE	36.160.000,00	616.613,00	1.161.482	24,58%	0,73	0,65	3,21%	25.07.2024	1	25.07.2024
AYDEM	25.788.900,00	648.197,17	384.758	-30,06%	0,55	0,49	1,49%	30.07.2024	6	30.07.2024
ASTOR	95.808.000,00	571.667,97	1.317.842	28,66%	1,32	1,19	1,38%	31.07.2024	7	31.07.2024
LILAK	15.729.400,00	121.042,49	180.250	80,30%	0,31	0,27	1,15%	01.08.2024	8	01.08.2024
TBORG	33.089.346,76	-661.490,00	1.100.000	106,65%	3,41	3,07	3,32%	06.08.2024	13	06.08.2024
SUWEN	7.530.880,00	16.732,88	56.000	29,23%	0,25	0,23	0,74%	12.08.2024	19	12.08.2024



ŞİRKETLERDEN HABERLER

PATEK	24.07.2024 22:59 Pasifik Donanım Ve Yazılım Bilgi Teknolojileri A.Ş. Temettü Dağıtım Kararı Haberin Devamı
PATEK	24.07.2024 22:48 Pasifik Donanım Ve Yazılım Bilgi Teknolojileri A.Ş. Genel Kurul Toplantısı yapılmıştır Haberin Devamı
BIOEN	24.07.2024 21:36 Biotrend Çevre ve Enerji Yatırımları A.Ş. 2023 Yılı Olağan Genel Kurul Toplantısı Sonuçlarının Tescili Haberin Devamı
EUREN	24.07.2024 18:40 Europen Endüstri İnşaat Sanayi ve Ticaret A.Ş. İç Kaynaklardan Sermaye Artırımı SPK Başvurusu Haberin Devamı
KAREL	24.07.2024 18:32 Karel Elektronik Sanayi ve Ticaret A.Ş. 2023 Yılı Olağan Genel Kurul Kararları Tescili Haberin Devamı
ADGYO	24.07.2024 18:16 Adra Gayrimenkul Yatırım Ortaklığı A.Ş. Payların Geri Alınmasına İlişkin Bildirim Haberin Devamı
TAVHL	24.07.2024 17:54 TAV Havalimanları Holding A.Ş. Pay Alım Satım Bildirimi Haberin Devamı
TRGYO	24.07.2024 16:53 Torunlar Gayrimenkul Yatırım Ortaklığı A.Ş.,Lokman Hekim Engürüsağ Sağlık Turizm Eğitim Hizmetleri ve İnşaat Taahhüt A.Ş.,Granturk Tarım A.Ş.,Avrupakent Gayrimenkul Yatırım Ortaklığı A.Ş. Hak Kullanım İşlemleri Haberin Devamı
VESBE	24.07.2024 16:48 Vestel Beyaz Eşya Sanayi ve Ticaret A.Ş.,Berkosan Yalıtım Ve Tecrit Maddeleri Üretim Ve Ticaret A.Ş.,Naturelgaz Sanayi ve Ticaret A.Ş.,Consus Enerji İşletmeciliği Ve Hizmetleri A.Ş.,Enerya Enerji A.Ş. Hak Kullanımı Haberin Devamı
AKSA	24.07.2024 09:11 Aksa Akrilik Kimya Sanayii A.Ş.,Reysaş Gayrimenkul Yatırım Ortaklığı A.Ş.,Yaprak Süt ve Besi Çiftlikleri Sanayi ve Ticaret A.Ş.,Europap Tezol Kağıt Sanayi Ve Ticaret A.Ş.,Ahlatacı Doğal Gaz Dağıtım Enerji Ve Yatırım A.Ş. Hak Kullanımı Haberin Devamı
BTCIM	23.07.2024 20:46 Batıçim Batı Anadolu Çimento Sanayii A.Ş.,İstanbul Portföy Yönetimi A.Ş. BTCIM pay sahipliği oranı Haberin Devamı
MIPAZ	23.07.2024 20:24 Milpa Ticari Ve Sınai Ürünler Pazarlama Sanayi Ve Ticaret A.Ş. Kar Dağıtım Politikası Haberin Devamı
ODINE	23.07.2024 20:12 Odine Solutions Teknoloji Ticaret Ve Sanayi A.Ş. 2023 Hesap Dönemi Kar Dağıtım Teklifi Hk Haberin Devamı
KOPOL	23.07.2024 18:32 Koza Polyester Sanayi Ve Ticaret A.Ş. Bedelsiz Sermaye Arttırımı Kararı Haberin Devamı
GEDİK	23.07.2024 18:28 Gedik Yatırım Menkul Değerler A.Ş. . 23.07.2024 tarihli pay geri alım işlemleri Haberin Devamı
HLGYO	23.07.2024 16:50 Halk Gayrimenkul Yatırım Ortaklığı A.Ş. Hak Kullanım İşlemleri Haberin Devamı
AKSA	23.07.2024 16:49 Aksa Akrilik Kimya Sanayii A.Ş.,Reysaş Gayrimenkul Yatırım Ortaklığı A.Ş.,Yaprak Süt ve Besi Çiftlikleri Sanayi ve Ticaret A.Ş.,Borsa İstanbul A.Ş.,Europap Tezol Kağıt Sanayi Ve Ticaret A.Ş.,Ahlatacı Doğal Gaz Dağıtım Enerji Ve Yatırım A.Ş. Hak Kullanımı Haberin Devamı
MIPAZ	23.07.2024 16:31 Milpa Ticari Ve Sınai Ürünler Pazarlama Sanayi Ve Ticaret A.Ş. Kar Payı Dağıtılmaması Hk Haberin Devamı
RYGYO	23.07.2024 16:11 Reysaş Gayrimenkul Yatırım Ortaklığı A.Ş. Bedelsiz Sermaye Artırımı ve Esas Sözleşme Tadili SPK Onayı ile Bedelsiz Pay Alma Hak Kullanım Günü Hk Haberin Devamı
NTGAZ	23.07.2024 13:50 Naturelgaz Sanayi ve Ticaret A.Ş. Bedelsiz Sermaye Artırımı ve Esas Sözleşme Tadili SPK Onayı ile Bedelsiz Pay Alma Hak Kullanım Günü Hk (ISIN Numarası Eklendi) Haberin Devamı



ING Yatırım Menkul Değerler A.Ş.

Unvan : ING Yatırım Menkul Değerler A.Ş.
Adres : Reşit Paşa Mahallesi Eski Büyükdere Cad. No:8 Kat:10 34467 Sarıyer/İstanbul
E-Posta : ingyatirim@ingyatirim.com.tr
Tel : 0850 222 0 600

YASAL UYARI

Bu Bülten; bir veya daha fazla sermaye piyasası aracı veya bunları ihraç eden ortaklıklar ve kuruluşlar ile piyasa eğilimleri hakkında, belirli bir kişiye veya mali durumları, risk ve getiri tercihleri benzer nitelikteki bir gruba yönelik olmamak kaydıyla, ING Yatırım Menkul Değerler A.Ş. müşterilerine ve/veya dağıtım kanallarına yönelik olarak ING Yatırım Menkul Değerler A.Ş.'nin anlaşmalı olduğu dışarıdan hizmet sağlayıcı kuruluşlar tarafından hazırlanmakta olup, Bu Bülten içerisinde sunulan bilgi, analiz, veri ve yorumlar yatırım danışmanlığı faaliyeti kapsamında değildir. Bu Bülten; genel nitelikte yorum ve tavsiye sunulması amacıyla, sermaye piyasası araçlarının mevcut veya gelecekteki fiyat veya değerlerine ilişkin araştırmalardan veya diğer bilgilerden yararlanılarak genel yatırım tavsiyesi olarak hazırlanmaktadır. Yatırım danışmanlığı hizmeti, yetkili kuruluşlar tarafından kişilerin risk ve getiri tercihleri dikkate alınarak kişiye özel sunulmakta olup, genel yatırım tavsiyeleri ise kişiye özel olmayan yatırım stratejileri veya tavsiyeleri içermektedir. Bu sebeple, Bu Bülten içerisinde sunulan bilgi, analiz, veri ve yorumlar mali durumunuz ile risk ve getiri tercihlerinize uygun olmayabileceği gibi, sadece Bu Bülten'e dayanılarak yatırım kararı verilmesi beklentilerinize uygun sonuçlar doğurmayabilir.

